



ภาคภายใต้

สหกรณ์ออมทรัพย์กระทรวงแรงงาน จำกัด

MINISTRY OF LABOUR SAVINGS AND CREDIT COOPRATIVE LIMITED

ปีที่ 2 ฉบับที่ 6 ประจำเดือนมกราคม-กุมภาพันธ์ 2556

3.50 ลดลง .25

ลดอัตราดอกเบี้ยเงินฝากออมทรัพย์พิเศษ



มติคณะกรรมการดำเนินการสหกรณ์
ออมทรัพย์กระทรวงแรงงาน ครั้งที่
3/2556อนุมัติให้ลดอัตราดอกเบี้ยเงิน
ฝากออมทรัพย์พิเศษลงจากอัตราเดิม
3.50/ปี เหลือ3.25/ปีและยังคงอัตราการ
ฝากเงินออมทรัพย์พิเศษเดือนละไม่เกิน
50000 บาท ทั้งนี้มีผลตั้งแต่วันที่ 1
กุมภาพันธ์ 2556.....

สอบถามความพึงพอใจ การปฏิบัติงานที่ของเจ้าหน้าที่สหกรณ์

คณะกรรมการศึกษาและประชาสัมพันธ์
ขอเชิญสมาชิกกรอกแบบสอบถามความพึง
พอใจ ในการใช้บริการสหกรณ์ออมทรัพย์
กระทรวงแรงงาน เพื่อจะได้นำมาปรับปรุง
ในการให้บริการแก่สมาชิก ให้ดียิ่งขึ้น และ
เป็นแนวทางในการปฏิบัติหน้าที่ของเจ้า
หน้าที่ สหกรณ์ออมทรัพย์กระทรวงแรงงาน



พัฒนาระบบโปรแกรมสหกรณ์ สหกรณ์ออมทรัพย์กระทรวงแรงงาน

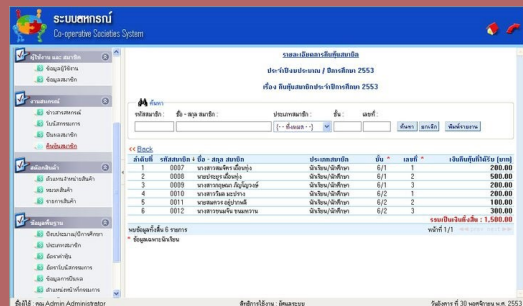

มติคณะกรรมการดำเนินการให้คณะกรรมการศึกษาและประชาสัมพันธ์
สหกรณ์ออมทรัพย์กระทรวงแรงงาน จำกัด ศึกษาและจัดทำระบบ
โปรแกรมสหกรณ์ออมทรัพย์กระทรวงแรงงาน ขึ้นใหม่เพื่อให้ทันสมัย
และมีประสิทธิภาพในการใช้งานคณะกรรมการศึกษาได้ร่วมกันประชุม
และมีมติที่จะเชิญบริษัท ที่ทำระบบโปรแกรมสหกรณ์สำเร็จรูป บริการ
สหกรณ์ออมทรัพย์ทั่วไป โดยคณะกรรมการศึกษาได้เชิญ บริษัทฯ เข้ามา
บรรยาย และให้ข้อมูลของโปรแกรม ประสิทธิภาพการใช้งาน

หลังการขาย ตลอดจนการรองรับการเปลี่ยนแปลงในอนาคตคณะ
กรรมการศึกษา จะได้สรุปร่วมกับที่ปรึกษาจาก “กระทรวงแรงงาน”
ที่ทางคณะกรรมการศึกษาได้เชิญเข้าร่วมเป็นที่ปรึกษาในการจัดทำ
ระบบโปรแกรมสหกรณ์ออมทรัพย์ในครั้งนี้ซึ่งจะคำนึงถึงประสิทธิภาพ
การใช้งานได้จริงผลประโยชน์ของสหกรณ์ออมทรัพย์กระทรวงแรงงาน
และผลประโยชน์ที่สมาชิกจะได้รับ เป็นหลัก....



สหกรณ์ออมทรัพย์กระทรวงแรงงาน จำกัด



บอกกล่าวของฝากสมาชิก

โดย สุภาดา

เริ่มเดิมทีว่าจะเขียนเรื่อง เงินกู้เพราะกระแสเรื่องการกู้เงินของสมาชิกไม่ว่าเรื่อง 180 งวด หรือ 240 งวด แต่เนื่องจากต้นฉบับที่ท่านกรรมการการเงินกู้เขียนยังส่งมาไม่ถึงผมก็เลยตัดสินใจ นำเรื่องการประชาสัมพันธ์ สหกรณ์ออมทรัพย์กระทรวงแรงงาน ผ่านทางหน้า เฟสบุ๊ก มาประชาสัมพันธ์ให้เพื่อนสมาชิกทราบกันครับ



MOL CO-OP

สหกรณ์ออมทรัพย์กระทรวงแรงงาน จำกัด



เรื่องของท่าน คืองานของเรา



สหกรณ์ออมทรัพย์กระทรวงแรงงาน จำกัด

MINISTRY OF LABOUR SAVINGS AND CREDIT COOPERATIVE LIMITED

- บริการเงินฝาก
- บริการเงินฉุกเฉิน
- บริการเงินกู้สามัญ
- บริการเงินกู้ กระแสรายวัน





โดย นายหนอก แอ้วทองเล็ก

รู้

ชีวิตเมื่อเลือกที่จะเดินในเส้นทางที่ตัวเองกำหนดแล้วว่า เราจะต้องเดินไปจนตลอดชีวิตของเรา แม้ว่ามันจะมีอุปสรรคบ้าง แต่เมื่อเราตัดสินใจแล้วก็ต้องเดินต่อไป...

ผมนายหนอก แอ้วทองเล็ก กรรมการสหกรณ์ออมทรัพย์ภัทรพระทองแรงงาน จำกัด เป็นกรรมการในคณะศึกษาและประชาสัมพันธ์ ครั้งแรกก็รู้ว่าจะต้องทำคอลัมน์ ในจดหมายข่าว ก็รู้สึกหนักใจพอสมควรว่าจะเขียนอะไร แล้วต้องทำอะไรให้คอลัมน์ของเราน่าสนใจ แล้วจะตั้งชื่อคอลัมน์ว่าอะไรก็เลยปรึกษากับ "พี่ศุทาเดช" ก็เลยได้เรื่องที่จะเขียน เป็นเรื่องที่พี่ศุทาเดช เคยเขียนไว้แรกๆ "ช่องทางทำเงิน" เมื่อได้คำแนะนำเราก็เลยคิดว่าขอเปลี่ยนชื่อแล้วกันนะเพื่อให้เป็นคอลัมน์ใหม่จริงๆ ก็เลยใช้ชื่อคอลัมน์ "เส้นทางทำเงิน".....สำหรับฉบับนี้ผมได้รับความอนุเคราะห์จากเพื่อนสมาชิกสหกรณ์ฯ จากสำนักงานประกันสังคมแนะนำสมาชิกสหกรณ์ฯ ที่นำเงินกู้จากสหกรณ์ไปลงทุนทำธุรกิจเล็กๆ เป็นรายได้พิเศษ ที่เกินจากรายได้ประจำ

คุณสุคนธ์ทิพย์ เจริญสุข สมาชิกสหกรณ์ออมทรัพย์ฯ เลขสมาชิก 0905** สังกัดสำนักงานประกันสังคม สำนักงานใหญ่ คุณสุคนธ์ทิพย์ เป็นสมาชิกสหกรณ์ฯ ตั้งแต่เริ่มทำงานที่สำนักงานประ

กันสังคมเป็นสมาชิก สหกรณ์ฯมาแล้วเกือบ 8 ปี มีทุนเรือนหุ้นพอสมควร มีหนี้กับสหกรณ์ฯก็พอสมควร สำหรับสมาชิกสมทบที่มีเงื่อนไขการปล่อยกู้ 10 เท่าของรายได้ประจำ.....แต่สิ่งที่คุณสุคนธ์ทิพย์ทำหลังจากกู้เงินสหกรณ์ออมทรัพย์ภัทรพระทองแรงงาน คุณสุคนธ์ทิพย์ นำเงินไปลงทุนทำธุรกิจเล็กๆ ค่าขายเครื่องสำอาง สำหรับสุภาพสตรี สุภาพบุรุษ รวมถึงสินค้าอื่นๆ คุณสุคนธ์ทิพย์เข้าพื้นที่ของสำนักงานประกันสังคมจำหน่ายสินค้าให้กับเจ้าหน้าที่ และพนักงานที่อยู่ในสำนักงานประกันสังคม เป็นส่วนใหญ่เสียค่าเช่าพื้นที่เดือนละ 400 บาท...แม้ว่าจะต้องดูแลธุรกิจของตัวเอง แต่ก็ไม่ได้ใช้เวลาในช่วงที่ทำงานปกติไปใช้ในเรื่องของธุรกิจ แต่จะใช้เวลาในช่วงเวลาพักก่อนเข้าทำงาน และช่วงเวลาพักเที่ยง...

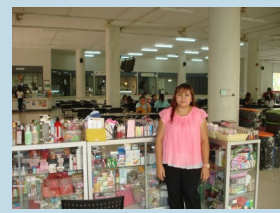

สำหรับรายได้ต่อวันจะประมาณหนึ่งพันบาท เมื่อสอบถามถึงรายได้กับส่วนที่ต้องชำระให้สหกรณ์ คุณสุคนธ์ทิพย์บอกว่าสหกรณ์หักจากเงินเดือนส่วนรายได้ที่ได้จากการขายของ ก็เก็บเป็นทุนสำรองและใช้จ่ายในครอบครัวส่วนหนึ่ง.....สหกรณ์ออมทรัพย์ภัทรพระทองแรงงาน ต้องถือว่าคุณสุคนธ์ทิพย์ เป็นสมาชิกตัวอย่างที่สหกรณ์จะต้องบันทึกไว้ การที่สมาชิกนำเงินที่ได้จากการกู้ แล้วไปใช้ให้เกิดประโยชน์ต่อตัวสมาชิก และครอบครัวเป็นสิ่งที่สหกรณ์มุ่งหมายสูงสุด และพยายามที่จะประชาสัมพันธ์ให้เพื่อนสมาชิกได้เห็นถึงความตั้งใจของสหกรณ์ฯ ที่จะทำทุกอย่างเพื่อให้สมาชิกสามารถดำรงตนอยู่ได้อย่างมั่นคง และสามารถยืนอยู่ได้ด้วยตัวเอง.....

สารพันข่าว

ทุกสารพัดเรื่องทั่วหน้า



ส

วัสดีครับ /เพื่อนสมาชิกสหกรณ์ออมทรัพย์ภัทรพระทองแรงงานทุกท่านหลังจากที่เราได้เข้าร่วมประชุมใหญ่สามัญประจำปี 2555 ที่ผ่านมาจนถึงวันนี้ครบสองเดือนพอดี จดหมายข่าวฉบับนี้ เป็นฉบับที่ 6/2556 ปีที่ 2 > ผ่านมาแล้วหนึ่งปีกับการทำจดหมายข่าวหวังว่าหลายท่านคงได้ติดตาม > สำหรับ "สารพันข่าว" เป็นคอลัมน์ใหม่ที่รวบรวมข่าวมานำเสนอครับ..คณะกรรมการศึกษาได้ร่วมกันศึกษาและเตรียมจัดทำระบบโปรแกรมสหกรณ์ออมทรัพย์ฯ โดยได้เชิญ ผู้เชี่ยวชาญด้านคอมพิวเตอร์จากกระทรวงแรงงาน เข้ามาเป็นที่ปรึกษาในการจัดทำระบบในครั้งนี้ ..คาดว่าน่าจะเสร็จทันในปีงบประมาณ 2556 ครับ ..

สมาชิกเข้าใหม่เพื่อให้ทันต่อการเรียนรู้สิทธิการเป็นสมาชิก และหน้าที่สมาชิก คณะกรรมการศึกษาและประชาสัมพันธ์ จึงได้จัดพิมพ์ "คู่มือสมาชิกสหกรณ์ออมทรัพย์ภัทรพระทองแรงงาน" แจกแก่สมาชิกใหม่ ส่วนสมาชิกเก่าท่านใดที่มีความประสงค์อยากมีไว้เพื่อศึกษาติดต่อขอรับได้ที่ สหกรณ์ออมทรัพย์ภัทรพระทองแรงงาน....

Facebook/สหกรณ์ออมทรัพย์ภัทรพระทองแรงงาน อีกหนึ่งช่องทางในการติดตามข่าวสารของ สหกรณ์ฯ ขอเชิญเพื่อนสมาชิกเข้าไป "กดไลค์" กันนะครับ....

สุดท้ายแล้วครับ ผมก็ขอให้เพื่อนสมาชิกมีความสุข และประสบความสำเร็จสมหวังในสิ่งที่ปรารถนาครับ แล้วพบกันฉบับหน้า...สวัสดีครับ

สมาชิกพาเที่ยว

โดย ...หมอกฟ้า...



สวัสดีครับ เพื่อนสมาชิกสหกรณ์ทุกท่าน ก่อนอื่นต้องขอแนะนำตัวเองก่อนนะครับ ผมนายหนที่น้ำพา...สมาชิกสหกรณ์ออมทรัพย์กระทรวงแรงงาน สังกัดสำนักงานประกันสังคม ผมได้รับการติดต่อจากพี่กรรมการสหกรณ์ (พีปิ่น) ให้ช่วยเขียนเรื่อง "ท่องเที่ยว" ใน จดหมายข่าวสหกรณ์.. สักเรื่องสองเรื่อง...เมื่อตัดสินใจรับอาสาแล้วก็ขอทำให้เต็มที่กันเถย !!! สำหรับฉบับแรกผมขออาสาเพื่อนสมาชิกทุกท่าน ท่องเที่ยวเกาะเป็นที่แรก.....!!

จังหวัดชุมพร ต้นทางของเขตจังหวัดภาคใต้ของประเทศไทย..... ระยะทางจากกรุงเทพฯ 400 กว่ากิโลใช้เวลาเดินทางแบบสบายๆสัก 6 ชั่วโมงก็ถึง...แต่ว่าในทริปของเราในครั้งนี้เราจะไม่เข้าตัวจังหวัด เพราะที่เราจะไปคือ..... **"เกาะพิทักษ์"** หลายท่านคงมีโอกาสดูไปมาบ้างแล้วแต่ถ้าท่านที่ยังไม่เคยไปดูต้องหาโอกาสไปนะครับ... หลังจากเดินทางมาถึงอำเภอลำสนธิแล้วขับต่อไปอีกประมาณ 25 กิโลเมตร ตั้งอยู่บริเวณอ่าวท่ากรัง ต.บางน้ำจืด อ.หลังสวน จ.ชุมพร จะมีทางเข้าไปท่าเรืออ่าวท่ากรัง ฟังดูเหมือนต้องเอารถไปขึ้นเรือไม่ใช่ครับ!!! เราเอารถไปจอดที่ท่าเรือจะมีคนดูแลรถเราอย่างดีเสียค่าบริการคันละ 100 บาท ตอนนั้นที่เราจะต้องหอบสัมภาระไปขึ้นเรือ..!! ต้องขออภัยกลับไปก่อนเดินทาง การที่เราจะมาก็อยู่ที่เกาะพิทักษ์ ต้องจองที่พักล่วงหน้า บนเกาะมีที่พักหลายเจ้าแล้วแต่ท่านจะเลือก...**(หาใน Internet)** มีทั้งหลังเล็กหลังใหญ่ (เป็นโฮมสเตย์) ส่วนใหญ่เจ้าของเป็นชาวบ้าน มีวิถีชีวิตแต่ดั้งเดิมเป็นชาวประมง สนทนาคิดต่อคนในเรือดาคณะ 550 บาทขึ้นไป (เช้าราคาอีกครั้ง)...กลับมาที่เรืออีกครั้ง เมื่อเราจองที่พักเรียบร้อยแล้ว เจ้าของบ้านพักที่เราจอง จะเป็นผู้นำเรือมารับคณะของเรา เพื่อไปที่พัก (เตรียมสัมภาระเท่าที่จำเป็น) เพราะเราต้องขึ้นเรือลงเรือแล้วก็ได้ "ลุยน้ำทะเล" สิ่งที่ได้พบเมื่อไปถึงก็คือวิถีชีวิตของชาวบ้านบนเกาะ...อยู่อย่างเรียบง่าย การประมงก็ยังคงเป็นอาชีพหลัก ถึงแม้ว่าจะมีนักท่องเที่ยวเข้ามาเที่ยวที่เกาะกันมากขึ้น อย่างหนึ่งที่เราจะได้พบ ก็คือความสวยงามรอบเกาะ ที่ยังคงความเป็นธรรมชาติอยู่อย่างมั่นคง ตอนเช้าท่านที่รักการถ่ายรูป บรรยากาศอาทิตย์ขึ้นตอนเช้าชวนให้หลงใหลน่าถ่ายรูป ส่วนท่านที่ชอบการดำน้ำ ไต่หิน หรือประเภทที่ชอบความสนุกสนานก็ไปพายเรือหางเกาะก็มีบริการ ในสนนราคาที่เหมาะสม

ในอดีตชาวบ้านเรียกว่า "เกาะพิทักษ์" ซึ่งมีเรื่องเล่าว่ามีเรือประมงลอยเรือหาปลามายังเกาะพิทักษ์ และมองเห็นมีชาวบ้านบนเกาะกวักมือเรียก แต่พอเข้าไปยังเกาะกลับไม่มีชาวบ้านอาศัยอยู่บนเกาะเลยแม้แต่คนเดียว ปัจจุบันบริเวณเกาะมีชายหาดที่สวยงามน้ำทะเลใสสามารถเล่นน้ำได้และมีหมู่บ้านชาวประมงกระจายอยู่รอบเกาะ ทางทิศตะวันออกมีหาดทรายขนาดใหญ่ ๆ ด้านหลังเกาะมีจุดชมวิวสูงประมาณ 200 เมตร หากวันหน้าน้ำทะเลลดระดับสามารถเดินเท้าจากท่าเรืออ่าวท่ากรังข้ามมายังเกาะได้.....

เดินทางมาถึงบทรูปแล้ว หวังว่าเพื่อนสมาชิก..หลายท่านจะหาโอกาสไปสัมผัสบรรยากาศที่ "เกาะพิทักษ์" อย่างน้อยก็เพื่อชาร์ตแบตเตอรี่ ให้กับตัวเองกันนะครับ.....

.....สวัสดิ์.....



สัมผัสวิถีชีวิตชาวเกาะที่ยังใช้ชีวิตแบบชาวเล..



มีบริการให้เช่าเรือ ลှยัก ใ้พายเล่นด้วย..

